MANUEL D'UTILISATION INTEX®

PLATEAU DE SPA AVEC ÉCLAIRAGE LED Modèle TL520 0.2 W

LISEZ ET SUIVEZ ATTENTIVEMENT TOUTES LES INSTRUCTIONS AVANT UTILISATION

⚠ ATTENTION

- A utiliser par des adultes uniquement. Ce produit n'est pas un jouet, gardez-le éloigné des enfants.
- Ne pas regarder directement la lumière émise par ce produit.
- Ne pas remplacer les piles lorsque vous êtes dans la piscine ou le spa.
- Ne pas s'asseoir, enjamber ou marcher sur le produit.
- Ne placez jamais de liquides chauds ni d'objets en verre ou cassables sur le produit.
- Enlevez le plateau PureSpa avant de placer la bâche sur le spa.
- Ne jetez pas les piles dans les poubelles traditionnelles, ou à la décharge, les piles pourraient fuir ou exploser. Mettez toujours les batteries au rebut en respectant les lois et réglementations locales.
- Ne jamais recharger des piles non rechargeables.
- Ne court-circuitez pas les bornes de la pile ou de la batterie rechargeable.
- Ce produit est étanche, mais il n'est pas destiné à être complétement immergé. L'immersion peut laisser entrer l'eau à l'intérieur du produit ce qui peut causer des dommages électroniques.
- Si le compartiment des piles ne se ferme pas correctement, cessez d'utiliser le produit et gardez-le hors de la portée des enfants ; Si vous pensez que des piles ont été avalées ou placées à l'intérieur d'une partie du corps, consultez immédiatement un médecin.

LE NON-RESPECT DE CES INSTRUCTIONS PEUT PRODUIRE DES DEGATS MATERIELS.

⚠ AVERTISSEMENT CONCERNANT LES PILES

GARDER HORS DE PORTÉE DES ENFANTS

L'ingestion peut entraîner des brûlures chimiques, la perforation des tissus mous et la mort. Des brûlures graves peuvent se produire dans les 2 heures suivant l'ingestion. Consultez immédiatement un médecin.



CONSERVEZ CES INSTRUCTIONS

Informations générales :

- Ce produit fonctionne avec deux (2) piles au lithium CR2032 remplaçables.
- Ne pas mélanger des vieilles et des nouvelles piles. Ne pas mélanger des piles alcalines, avec des piles standards (Carbone, Zinc) ou rechargeables (Nickel, Cadmium).
- Séchez le produit avant l'installation des piles. Retirez rapidement les piles usées. Remplacez toutes les piles en même temps.
- Toujours acheter la bonne taille et la qualité de la batterie la plus appropriée pour l'utilisation prévue. Assurez-vous que les piles soient bien installées en accord avec la polarité (+ et -). Nettoyez les contacts de la pile et ceux de l'appareil avant l'installation.
- Utilisez uniquement un chiffon humide pour nettoyer le produit. Evitez un nettoyage trop agressif, trop d'eau ou une brosse abrasive.
- Si du liquide fuyant d'une pile (électrolyte) entre en contact avec la peau, laver immédiatement à l'eau et au savon, ou le neutraliser avec du vinaigre ou du jus de citron. En cas de contact avec les yeux, rincer immédiatement avec beaucoup d'eau pendant 10 minutes et consulter un médecin.
- La source lumineuse de l'appareil n'est pas remplaçable. Quand la source lumineuse est en fin de vie, l'appareil doit être mis au rebut.
- Rangez le produit en intérieur quand vous ne l'utilisez pas.

Detail des pièces :

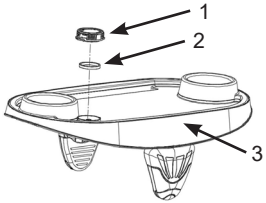

N°	DÉSIGNATION	QUANTITÉ	RÉFÉRENCE PIÈCE DÉTACHÉE
1	Interrupteur & Couvercle du compartiment des piles	1	13024
2	Joint	1	13025
3	Plateau de SPA avec éclairage LED	1	13026

NOTE : Ce croquis est une simple représentation du produit. Il n'est pas à l'échelle réelle.

CONSERVEZ CES INSTRUCTIONS

Pour installer ou remplacer les pile :

1. Tout en appuyant sur le « bouton de la sécurité enfant », tournez complètement l'interrupteur et couvercle du compartiment des piles **(1)** dans le sens inverse des aiguilles d'une montre et retirez-le du plateau (voir Fig 1).
2. Retirez les piles usagées de l'interrupteur et couvercle du compartiment des piles **(1)**, voir Fig. (2) et insérez 2 piles CR2032 neuves en respectant l'orientation indiquée dans Fig. (3). Assurez-vous que le joint **(2)** est en place.
3. Réinstallez l'interrupteur et couvercle du compartiment des piles **(1)** sur le plateau de spa.

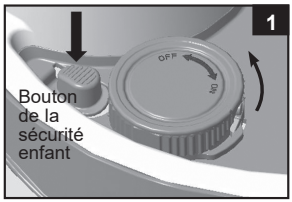

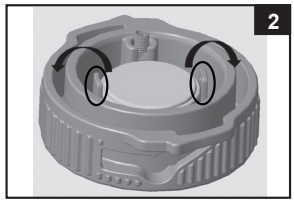

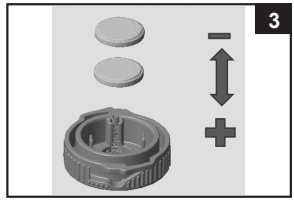

Configuration et fonctionnement de l'éclairage LED :

1. Dépliez les bras (voir Fig 4).
2. Placez le plateau de spa sur le bord supérieur d'une paroi du spa. Assurez-vous que les bras sont bien fixés sur la paroi et que le plateau de spa est parallèle au sol plat (voir Fig. 5). Vous pouvez placer une tablette ou un smartphone sur la rainure. **NOTE :** Ne convient pas au modèle SimpleSpa™.
3. Tournez l'interrupteur et couvercle du compartiment des piles **(1)** dans le sens des aiguilles d'une montre pour allumer l'éclairage et tournez dans le sens inverse des aiguilles d'une montre pour éteindre l'éclairage (voir Fig 6).

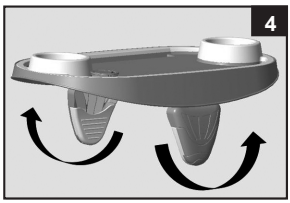

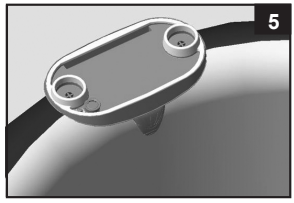



Entretien :

1. Bien nettoyer et sécher à l'air.
2. L'emballage d'origine peut être utilisé pour le rangement. Conserver dans un endroit sec et frais.

CONSERVEZ CES INSTRUCTIONS

Garantie Limitée

Votre PLATEAU DE SPA AVEC ÉCLAIRAGE LED a été conçue en utilisant les meilleurs matériaux et techniques de fabrication. Tous les produits Intex ont été inspectés et sont exempts de vices de fabrication. La garantie s'applique uniquement à la PLATEAU DE SPA AVEC ÉCLAIRAGE LED.

Cette garantie limitée est en complément, et non en remplacement, de la garantie légale. Dans les cas où cette garantie serait en contradiction avec vos droits locaux, ces derniers restent prioritaires. Par exemple, les lois européennes apportent des droits statutaires complémentaires à ceux offerts par la garantie limitée. Pour plus d'informations, consultez le site Internet européen : http: //ec.europa. eu/consumers/ecc/contact_en/htm.

Les dispositions de cette garantie limitée s'appliquent seulement au premier acheteur. Cette garantie limitée n'est pas transférable. La présente garantie limitée est valable pour une période de (1) an à compter de la date de l'achat au détail initial ou de la livraison. Conservez l'original du ticket de caisse avec ce manuel, car une preuve d'achat sera exigée et devra accompagner les réclamations; dans le cas contraire, la garantie limitée n'est pas valide.

Si un défaut de fabrication est découvert au cours de la période d'un an, merci de contacter le Service Consommateur Intex approprié listé dans le document « Services Consommateurs agréés » ci-joint. Le centre jugera de la validité de la réclamation. Si l'article est couvert par les termes de la garantie, le produit sera réparé ou échangé avec un produit similaire (de notre choix) sans frais de votre part.

Aucune garantie complémentaire (autre que légale) ne sera appliquée. En aucun cas INTEX, ses agents et/ou employés ne sauront être tenus responsables des dommages directs ou indirects résultant de l'utilisation du PLATEAU DE SPA AVEC ÉCLAIRAGE LED (y compris la fabrication du produit). Certains pays ou certaines juridictions n'autorisent pas l'exclusion ou la limitation des dommages impliqués ou accessoires, les limitations ou exclusions ci-dessus ne s'appliquent donc peut-être pas à vous.

Cette garantie limitée ne s'applique pas dans les circonstances suivantes:

- Si le PLATEAU DE SPA AVEC ÉCLAIRAGE LED est l'objet de négligences, d'une utilisation anormale, d'un accident, d'un mauvais fonctionnement, d'une tension incorrecte ou contraire aux consignes d'utilisation, d'entretien ou d'entreposage;
- Si le PLATEAU DE SPA AVEC ÉCLAIRAGE LED est soumis à des dégâts par des circonstances indépendantes de la volonté d'INTEX, y compris mais sans s'y limiter, l'usure normale et les dommages causées par exposition au feu, au gel, à la pluie, à une inondation ou à tout autre facteur environnemental externe;
- Pour les pièces et composants non vendus par INTEX; et/ ou.
- Les modifications non autorisées, les réparations ou le démontage du PLATEAU DE SPA AVEC ÉCLAIRAGE LED par une personne autre que le personnel des centres SAV INTEX.

Les blessures ou les dégâts matériels ne sont en aucun cas couverts par cette garantie.

Lisez le manuel avec attention et suivez les instructions concernant le fonctionnement et l'entretien de votre PLATEAU DE SPA AVEC ÉCLAIRAGE LED. Inspectez toujours votre produit avant de l'utiliser. La garantie peut être annulée si les instructions ne sont pas suivies.





Points de collecte sur www.quefairedemesdechets.fr
Privilégiez la réparation ou le don de votre appareil !

©2025 Intex Marketing Ltd. - Intex Development Co. Ltd. - Intex Recreation Corp. All rights reserved/Tous droits réservés/Todos los derechos reservados/Alle Rechte vorbehalten. Printed in China/Imprimé en Chine/Impreso en China/Gedruckt in China.
®™ Trademarks used in some countries of the world under license from/®™ Marques utilisées dans certains pays sous licence de/Marcas registradas utilizadas en algunos países del mundo bajo licencia de/Warenzeichen verwendet in einigen Ländern der Welt in Lizenz von/**Intex Marketing Ltd. to/à/a/an Intex Development Co. Ltd., Hong Kong & Intex Recreation Corp., P.O. Box 1440, Long Beach, CA 90801** • Distributed in the European Union by/Distribué dans l'Union Européenne par/Distribuido en la unión Europea por/Vertrieb in der Europäischen Union durch/**Intex Trading B.V., Ettenseweg 46, 4706 PB Roosendaal – The Netherlands** • Distributed in the UK by **Unitex Service (UK) Limited, 124 City Road, London, England, EC1V 2NX, UK.**
www.intexcorp.com

INTEX®

CONSERVEZ CES INSTRUCTIONS