INSTRUCTIONS D'UTILISATION

IMPORTANT: LISEZ, RESPECTEZ ET METTEZ EN PRATIQUE TOUTES LES INSTRUCTIONS ET CONSIGNES DE SÉCURITÉ DE L'EMBALLAGE ET DU PRODUIT.

⚠ ATTENTION

- Reserve a un usage familial. Pour usage interieur et exterieur.
- Le montage et le démontage doivent être effectués par un adulte.
- Ceci n'est pas un équipement de sauvetage. A n'utiliser que sous surveillance constante. Ne jamais laisser un enfant utiliser le produit sans surveillance.
- Ne laissez personne plonger à l'intérieur ou à l'extérieur du produit.
- Ne convient pas à des enfants de 36 mois. Présence de cordes. Risque d'enchevêtrement.
- Pour éviter les risques d'étouffement, veillez à ce que le sac d'ancrage reste hors de portée des bébés et des enfants.
- Ne pas autoriser les enfants à jouer avec le produit quand il n'est pas gonflé.
- Inspectez le produit avant chaque utilisation pour repérer d'éventuels trous, fuites, traces d'usure et autres dommages. Ne jamais utiliser un produit endommage.
- Ne pas modifier ce produit et / ou accessoires non fournis par le fabriquant. Il n'y a pas de pièces réparables.
- S'utilise avec les piscines d'un diamètre minimum de 244cm et d'une hauteur inférieure à 132cm.

NE PAS RESPECTER LES INSTRUCTIONS, LES AVERTISSEMENTS ET LES RÈGLES DE SÉCURITÉ PEUT ENTRAÎNER DES DOMMAGES POUR LE PRODUIT, DES FRACTURES, NOYADES, ÉTOUFFEMENT ET D'AUTRES SÉRIEUX PRÉJUDICES POUR L'UTILISATEUR.

Gonflage:

1. Gonflez doucement chaque chambre à air avec un gonfleur manuel ou à pied. **ATTENTION:** Afin d'éviter tout risque d'éclatement, ne sur-gonflez pas et n'utilisez pas de compresseur.
2. Refermez les valves en les enfonçant correctement.

Etapes 3-5, pour le modèle avec filet de volley uniquement:

3. Passez Les ficelles du filet de volley dans les oeillets placés sur la partie intérieure des poteaux gonflables (selon modèle). Attachez les extrémités en les nouant.
4. Clipsez les boucles de chaque côté des poteaux gonflables.

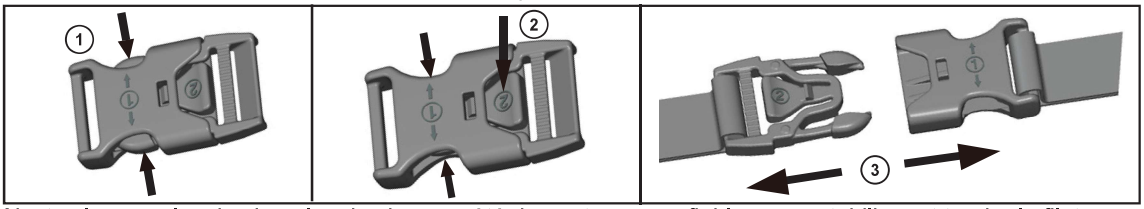

5. Ajustez les sangles des boucles de chaque côté des poteaux gonflables pour stabiliser et tendre le filet.

À utiliser uniquement pour une piscine domestique – Installation du sac d'ancrage:

1. Commencez par gonfler et assembler la structure gonflable.
2. Placez la structure gonflée sur l'eau.
3. Passez les ficelles dans les oeillets de chaque stabilisateur.
4. Les 2 stabilisateurs peuvent supporter 2 à 3 kg chacun. Ne dépassez pas les poids indiqués.
5. Pour le lestage, il est recommandé d'utiliser des cailloux ou autres pierres arrondies d'environ 2.5 à 5cm de diamètre. **IMPORTANT:** N'utilisez jamais de pierres avec des angles pointus ou coupants qui pourraient endommager les stabilisateurs, la piscine et vous blesser.
6. N'utilisez ni sables ni toute autre petite particule pour lester les stabilisateurs. Ces matériaux pourraient s'échapper des stabilisateurs et provoquer des blessures et des dégâts matériels.
7. Rincez les graviers à l'aide d'un tuyau d'arrosage avant de les placer dans les stabilisateurs. Vous pouvez les mettre dans un sac plastique avant de les placer dans les stabilisateurs.
8. Fermez les stabilisateurs en serrant les ficelles puis en les nouant.
9. Assurez-vous que les stabilisateurs soient correctement fermés. Rien ne doit pouvoir tomber ou s'échapper.
10. Déposez délicatement les stabilisateurs au fond de la piscine. Ne les jetez pas brusquement dans la piscine au risque d'en détériorer le fond.
11. Passez l'extrémité libre de la ficelle dans les oeillets placés sur la partie gonflable. Le stabilisateur doit rester posé sur le fond, la ficelle doit être tendue et la structure gonflable doit flotter parallèlement à l'eau.
12. Répétez l'étape précédente avec l'autre stabilisateur. Assurez-vous que chaque stabilisateur soit lesté avec le même poids.
13. Disposez la structure de telle façon à ce qu'elle ne gêne pas et qu'elle ne risque pas de faire trébucher les utilisateurs de la piscine.

Stockage:

Suivez ces instructions dans le sens inverse pour le stockage. Lavez et séchez correctement avant de stocker à l'intérieur dans un endroit sec.



Adresses sur quefairedemesdechets.fr



GARDER CES INSTRUCTIONS ET RESPECTER CES RÈGLES